SL

SLE140

Locker para equipaje

Sistema inteligente de lockers para guarda temporal de equipaje.

Características principales

- Para interior
- Fácil instalación
- Sistema modular
- Puertas frontales
- Cerraduras de seguridad
- Sistema de apertura controlado electrónicamente
- Construido en chapa de acero pintado epoxi
- Pantalla táctil de 10" para ingreso de PIN
- Lector de código QR para apertura de puertas
- Software de gestión basado en la nube
- API disponible para integración con sistemas de gestión externos

Opcionales

- Sensores de presencia de paquete

Modelos

SLE140M	Módulo principal para equipaje con 3 boxes
SLE140	Módulo adicional para equipaje con 4 boxes
SLE130	Módulo adicional para equipaje con 3 boxes
SLE150M	Módulo principal para carry-on con 4 boxes
SLE150	Módulo adicional para carry-on con 5 boxes

DCM solution

Oficinas Centrales
Libertad 6641 (1657)
Loma Hermosa - Bs As - Argentina
C.U.I.T 30-70840461-2

Contactos
(+54 11) 6080 1887
info@dcm.com.ar

FABRICADO EN ARGENTINA

www.dcm.com.ar

SL

SLE140

Especificaciones

Aplicación	Guarda Equipaje	Terminación	Pintura epoxi termo
Ambiente	Interior	Dimensiones	2300 x 517 x 850 mm
Tamaño monitor	10"	Alimentación	220Vac
Material gabinete	Acero SAE1010	Peso	70 Kg
Espesor de chapa	1 mm	Grado protección	IP31

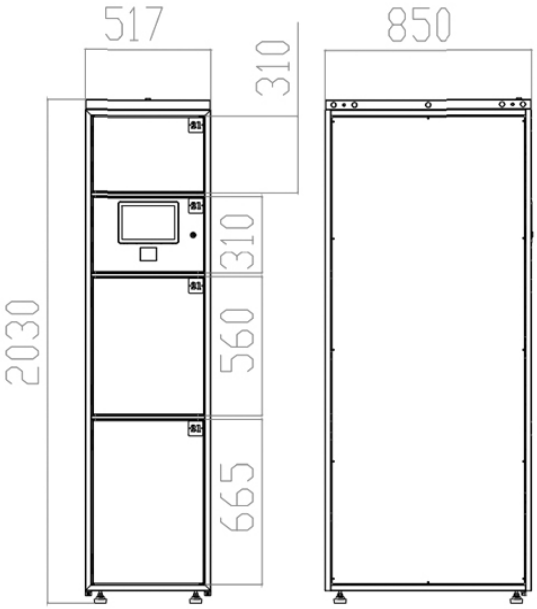

La información del documento, ilustraciones y especificaciones, son confiables a la fecha de su publicación pero está sujeta a cambios sin notificación previa.

DCM solution

Oficinas Centrales
Libertad 6641 (1657)
Loma Hermosa - Bs As - Argentina
C.U.I.T 30-70840461-2

Contactos
(+54 11) 6080 1887
info@dcm.com.ar

FABRICADO EN ARGENTINA
www.dcm.com.ar